

PARC ORIENTAL DE MAULÉVRIER

- Réouverture le **12 mars**
- Hinami : pique-nique sous les cerisiers - **du 12 au 31 mars**
- Concert du Duo Nagomi - les **14-15, 21-22 et 28-29 mars**
- Atelier Furoshiki - les **18 et 25 mars**



GIFFARD

- Visites guidées - le **16 et 31 mars**
- Impro Cocktails - le **19 mars**
- Ateliers Cocktails - le **25 mars**



CARRÉ COINTREAU

- L'Instant Cointreau (visite guidée et dégustation) - le **17-18 mars**
- Masterclass Cocktails - le **19 mars**

LOUIS DE GRENELLE



- Cours de Yoga Vinyasa suivi d'une dégustation - le **21 mars**

LA COUR



- Soirée St. Patrick - le **17 mars**

TERRA BOTANICA

- Printemps de Terra : stands de spécialistes et artisans, animations et vente de plantes - les **28 et 29 mars**



COLLÉGIALE SAINT-MARTIN

- Spectacle de cirque - le **27, 28 et 29 mars**



LE CADRE NOIR

- Les Matinales du Cadre Noir - à partir du **7 mars jusqu'au 29 octobre**

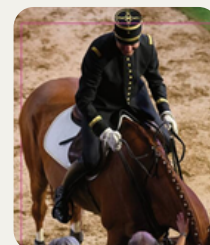

CHÂTEAU D'ANGERS

- Visite commentée : les Femmes dans la Tapisserie de l'Apocalypse - le **12 mars**
- Exposition : Ils sont fous ces Romains ! le Château en Playmobil - **jusqu'au 15 mars**
- Visite commentée : Histoire et architecture - le **19 mars**
- Evènement festif : le château vu d'en bas : ouverture exceptionnelle des fossés - le **21 mars**
- Visite commentée : Découvrez les remparts de la forteresse vus depuis les fossés ! - le **26 mars**



ABBAYE DE FONTEVRAUD

- Escape Game : Au-delà - **jusqu'au 30 avril**
- Exposition : le Carnaval à Paris au temps de Balzac - **jusqu'au 14 mai**

ACKERMAN : DIVIN FROMAGE

Vins et fromages du Val de Loire mis à l'honneur avec des rencontres et dégustations - le 29 mars

